

AV: DR. LUIZ RODRIGUES NUNES

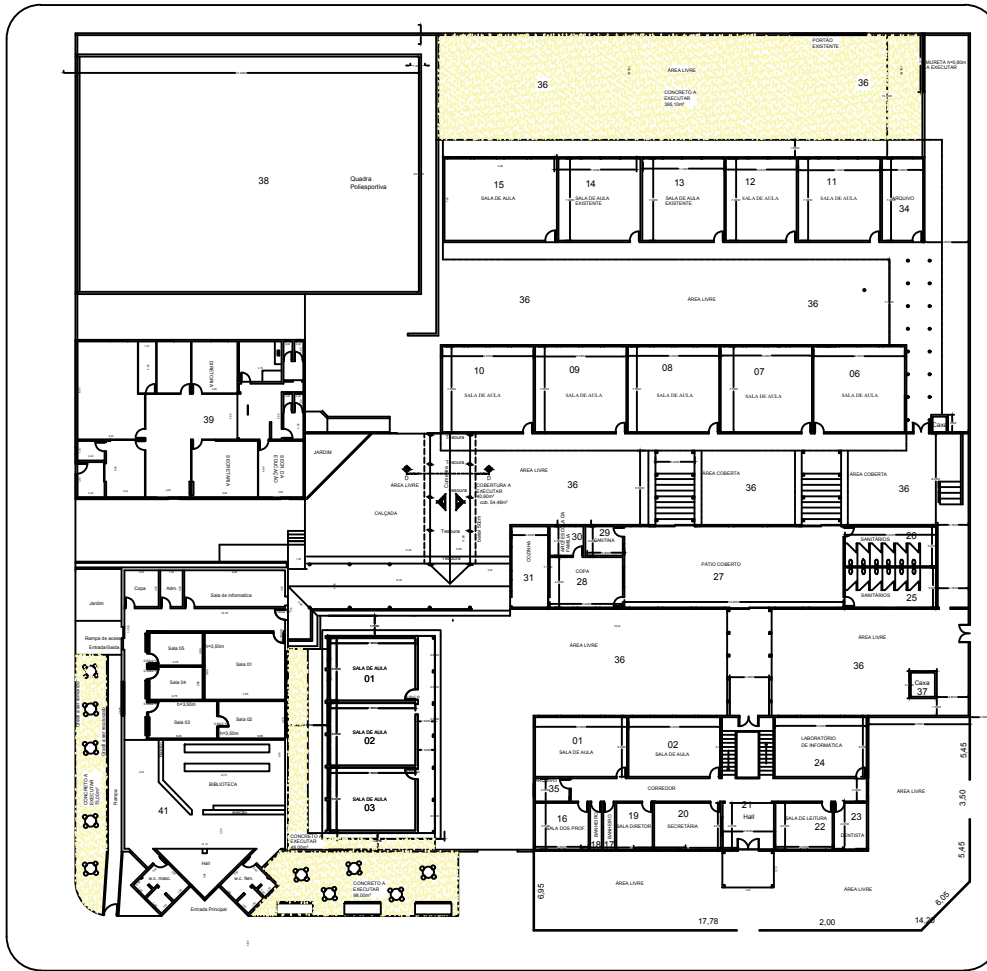

R: ANTONIO FERNANDES CUNHA

R: PROF. WALDIR R. DA SILVEIRA

AV: ANTONIO PRADO

40

Planta Baixa
Escala 1:50

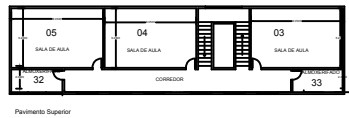

estrutura em madeira
cobertura em taipa
ceimésmica
Portuguesa

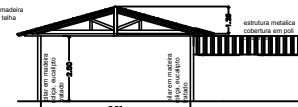

CORTE D-D
ESC. 1:50

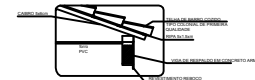

DETALHE COBERTURA
SEM ESCALA

P.05 - PILAR EM MADEIRA DE EUCALPTO TRATADO D = 25cm

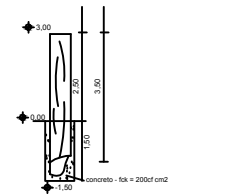

HALL ENTRADA
Estrutura Escala 1:50

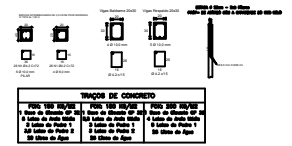

DETALHES DA FUNDAÇÃO
ESCALA 1:100

■ SALAS A ADEQUAR

OBRA: REFORMA E ADEQUAÇÃO LOCAL: ESCOLA AMÉLIO DE PAULA COELHO	01/01
PROP: PREFEITURA MUNICIPAL DE CRISTAIS PAULISTA	ENGENHEIRO CIVIL
PLANTA BAIXA - ESC: 1:100	LUCIANO GARCIA
END: AVENIDA ANTONIO PRADO Nº 3078 CENTRO CRISTAIS PAULISTA/SP	DES: LG
LOCALIZAÇÃO	DATA: 07/09/2021
	Nº
	A.R.T.

ÁREAS	M2	DECLARO QUE A APROVAÇÃO DO PROJETO NÃO IMPLICA NO RECONHECIMENTO POR PARTE DA PREFEITURA DO DIREITO DE PROPRIEDADE DO TERRENO.	
TERRENO	5.440,00	PROPRIETARIO	PREF. MUN. CRISTAIS PAULISTA
EXISTENTE	3.209,24	PROJETO	ENG.º LUCIANO GUSTAVO GARCIA
		DIREÇÃO	CRCA-000236055 ENG.º LUCIANO GUSTAVO GARCIA
TOTAL	3.209,24		

APROVAÇÃO